

Unwettereinsatz

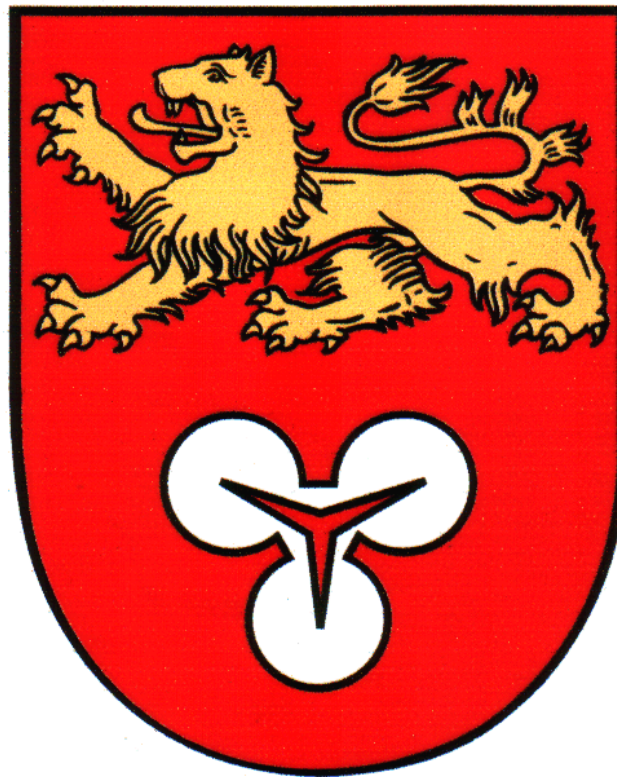

Unwettereinsatz in der Region Hannover

Um das große Einsatzaufkommen bei Unwetterlagen bewältigen zu können müssen die Gliederungs- und Führungsorganisationen angepasst sowie die Nachrichtenwege in ihrer Kapazität erheblich gesteigert werden.

Diese Planung sieht eine stufenweise Anpassung der Führungs- und Fernmeldeorganisation vor.

Stufe 1: Die betroffenen Stadt- und Gemeindebrandmeister werden von der FEL informiert und entscheiden, ob ihre Einsatzleitung (EL) besetzt werden soll.

Stufe 2: In der betroffenen Stadt oder Gemeinde reichen die eigenen Kräfte nicht aus; es werden weitere Einsatzkräfte aus dem Abschnitt benötigt.

Stufe 3: In der betroffenen Stadt oder Gemeinde reichen die eigenen Kräfte nicht aus; es werden weitere Einsatzkräfte aus der Region benötigt und/oder anderer Hilfsorganisationen.

Stufe 4: In der Region Hannover ist der Katastrophenfall festgestellt; ggf. werden Kräfte anderer Landkreise benötigt.

Stufe: Unwetter 1

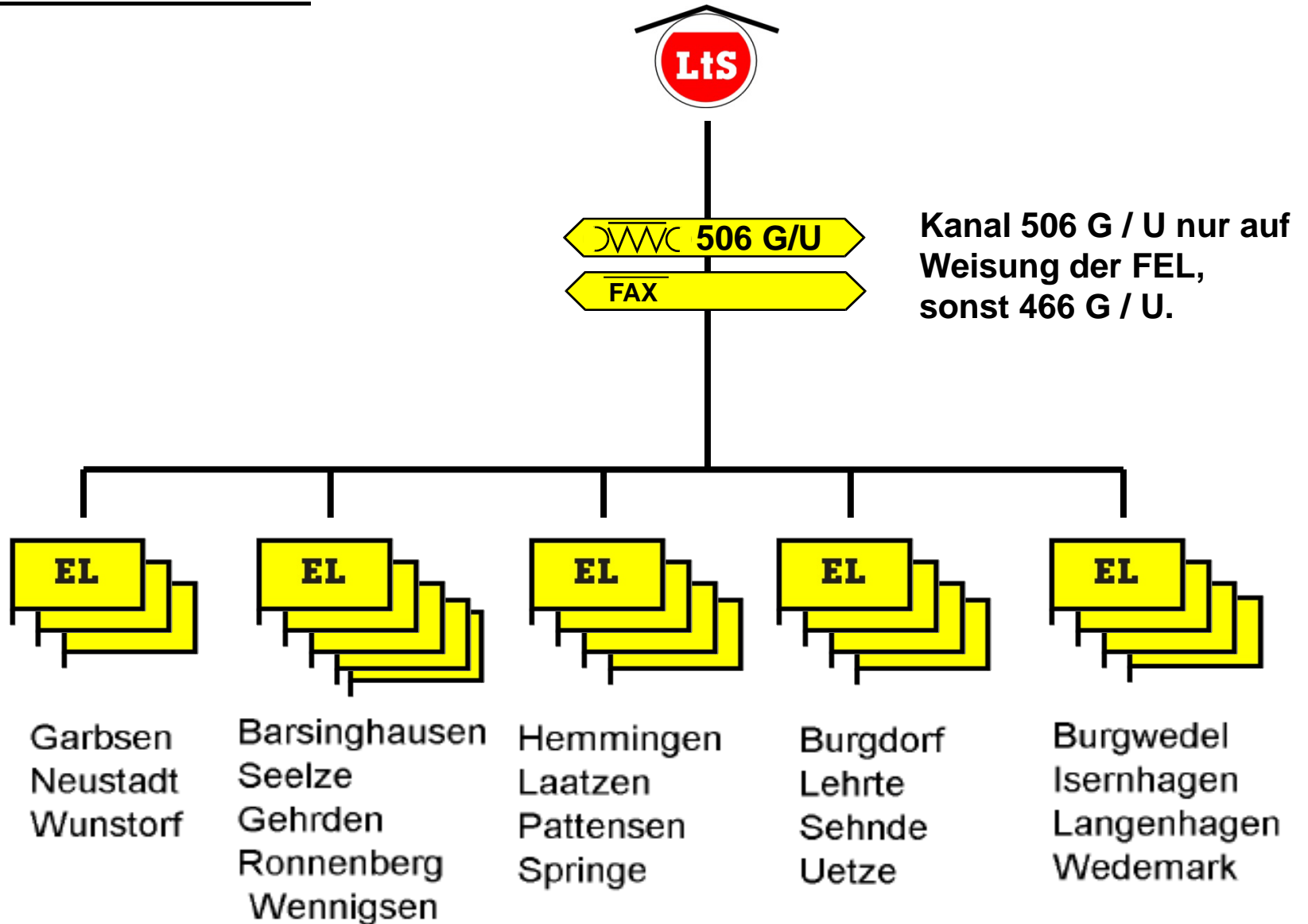

Stufe: Unwetter 2

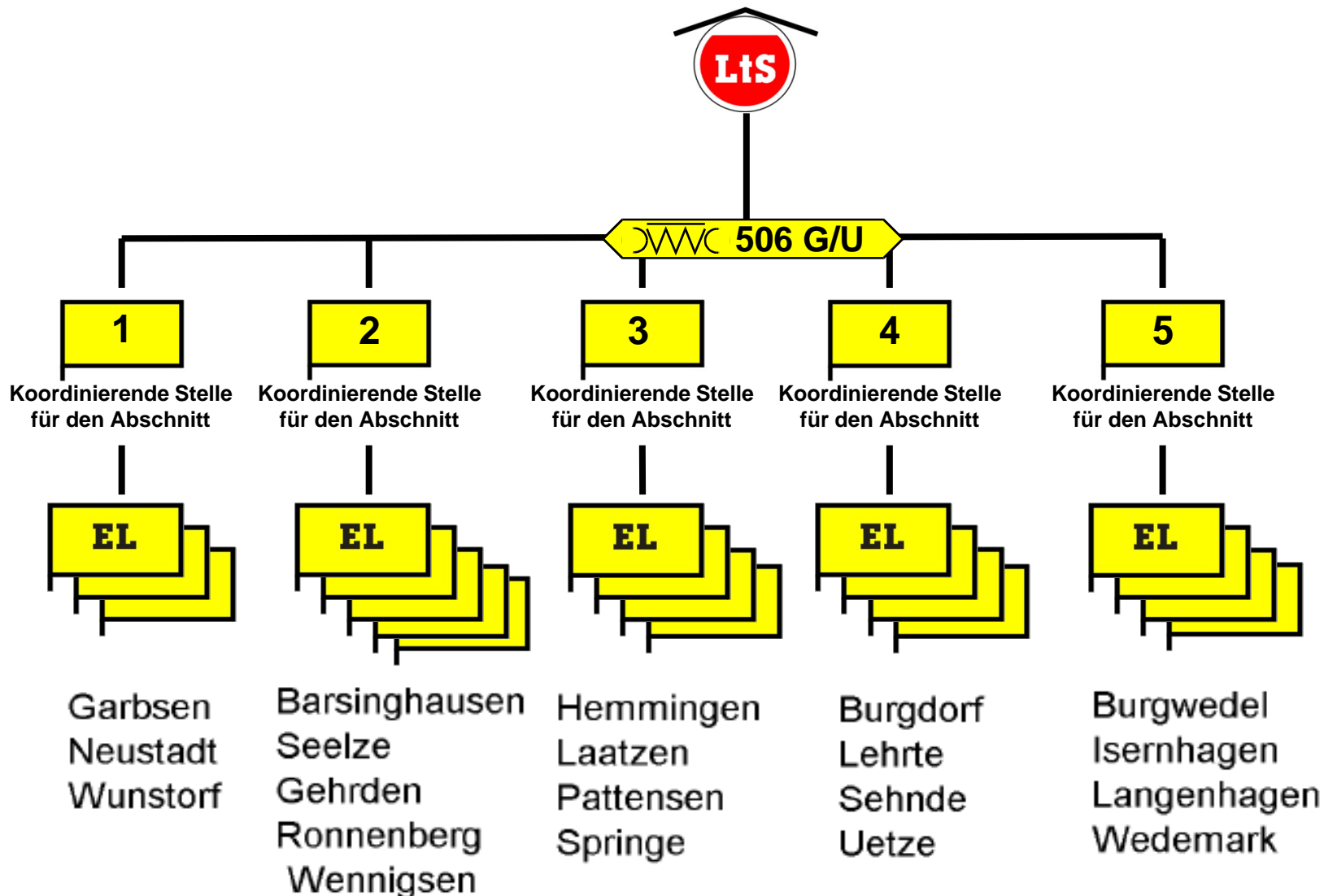

Stufe: Unwetter 3

Die Leitstelle ist für Alarmierung zuständig.

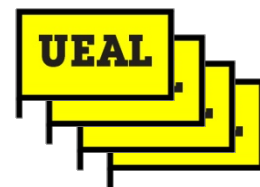
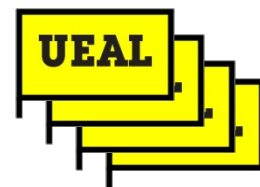
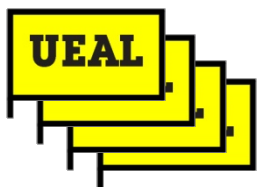
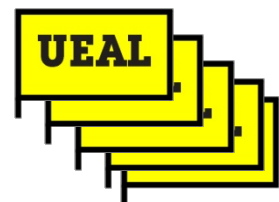
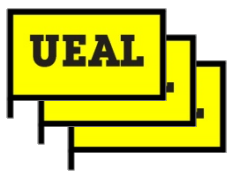

Garbsen
Neustadt
Wunstorf

Barsinghausen
Seelze
Gehrden
Ronnenberg
Wennigsen

Hemmingen
Laatzen
Pattensen
Springe

Burgdorf
Lehrte
Sehnde
Uetze

Burgwedel
Isernhagen
Langenhagen
Wedemark

Stufe: Unwetter 4

Die Leitstelle ist für Alarmierung Zuständig.



KatSL

TEL

506 G/U

EAL 1

EAL 2

EAL 3

EAL 4

EAL 5



UEAL

UEAL

UEAL

UEAL

UEAL

Garbsen
Neustadt
Wunstorf

Barsinghausen
Seelze
Gehrden
Ronnenberg
Wennigsen

Hemmingen
Laatzen
Pattensen
Springe

Burgdorf
Lehrte
Sehnde
Uetze

Burgwedel
Isernhagen
Langenhagen
Wedemark

Unwettereinsatz

Abschnitt 1 (EAL)

1.1 Garbsen	491 W/O
1.2 Neustadt	463 G/U
1.3 Wunstorf	489 W/O

Abschnitt 2 (EAL)

2.1 Barsinghausen	491 W/O
2.2 Seelze	493 W/O
2.3 Gehrden	489 W/O
2.4 Ronnenberg	463 W/O
2.5 Wennigsen	493W/O

Abschnitt 3 (EAL)

3.1 Hemmingen	491 W/O
3.2 Laatzen	463 W/O
3.3 Pattensen	493 W/O
3.4 Springe	489 W/O

Abschnitt 4 (EAL)

4.1 Burgdorf	493 W/O
4.2 Lehrte	491 W/O
4.3 Sehnde	489 W/O
4.4 Uetze	463 W/O

Abschnitt 5 (EAL)

5.1 Burgwedel	491 W/O
5.2 Isernhagen	463 W/O
5.3 Langenhagen	489 W/O
5.4 Wedemark	493 W/O

Die 4m – Band – Kanäle können nur für Unwettereinsätze so genutzt werden.

Reichweite von:

- Fahrzeug zu Fahrzeug ca. 12 km
- mit Mastantenne (6m) ca. 15 km

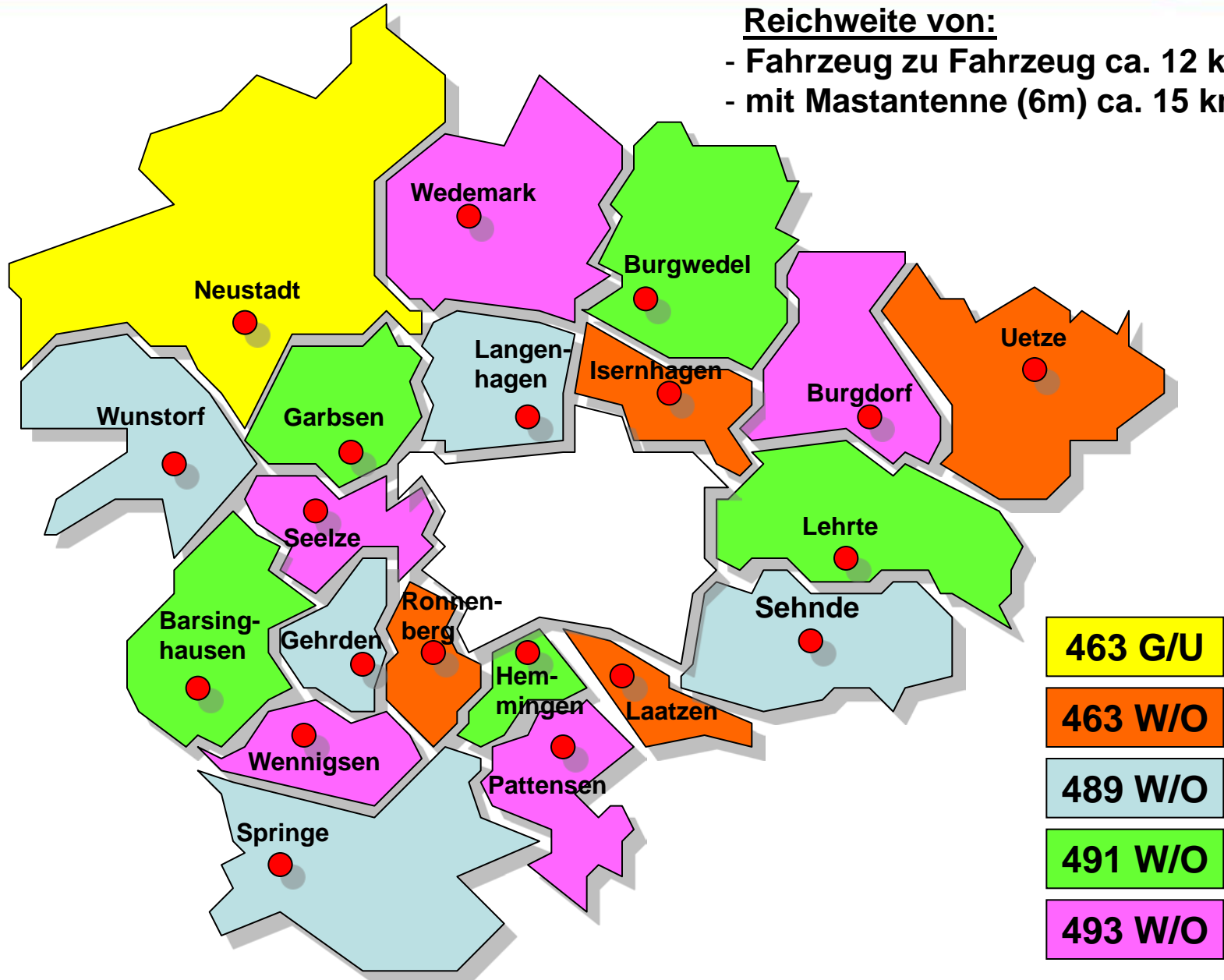

Stufe: Unwetter 1 - 4

Die FEL nimmt die Notrufe entgegen und sendet die Einsatzaufträge über Fax an die Städte und Gemeinden.

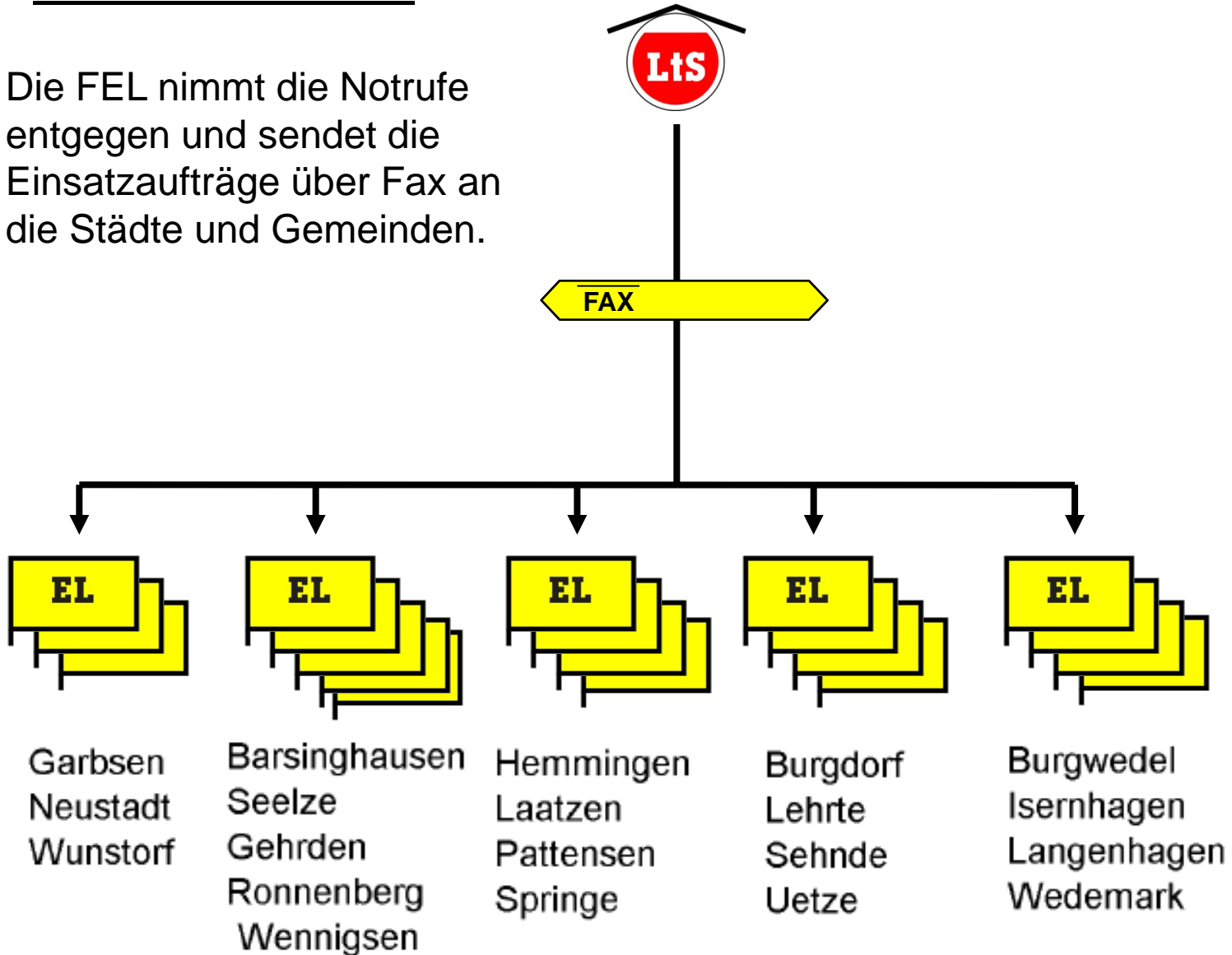







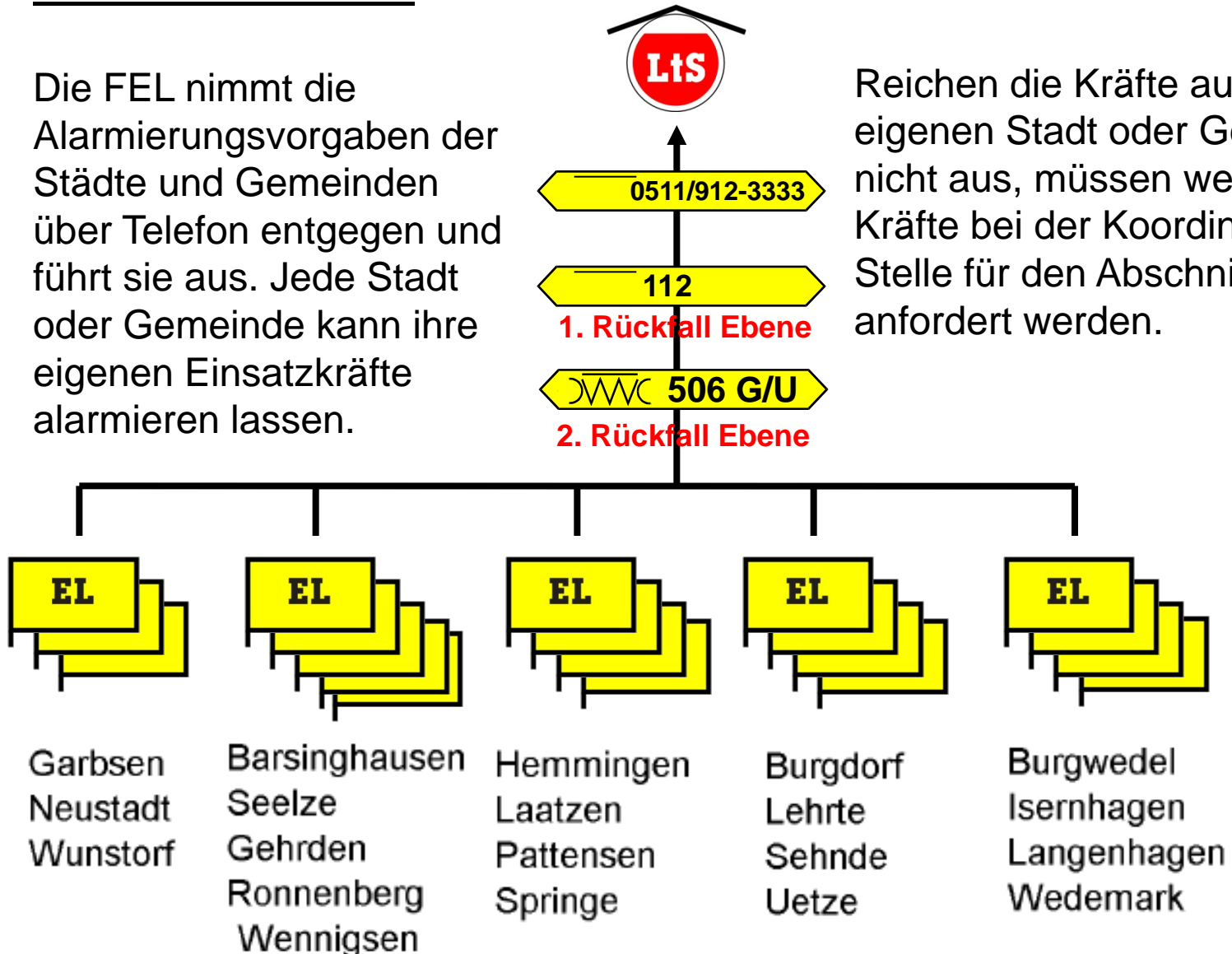





Stufe: Unwetter 1 - 4

Die FEL nimmt die Alarmierungsvorgaben der Städte und Gemeinden über Telefon entgegen und führt sie aus. Jede Stadt oder Gemeinde kann ihre eigenen Einsatzkräfte alarmieren lassen.

Reichen die Kräfte aus der eigenen Stadt oder Gemeinde nicht aus, müssen weitere Kräfte bei der Koordinierenden Stelle für den Abschnitt (EAL) anfordert werden.



Führungstrupp, -staffel oder -gruppe

EAL	1-5	 Leiter	    Führungs- Assistenten	  Fachberater
UEAL	1.1- 5.4	 LdF	   Fernmelder	  Melder / Erkunder
Stärke: 2/1/1/4 Stärke: 3/1/2/6 Stärke: 5/1/3/9				

Ausstattung	: PC mit DIKE und einem Lagekartensatz
Fernmeldeweg	: Telefon, Fax, E - Mail und Funk
Personalreserven	: 100 % für Ablösung
Ausbildung	: ELW - Seminar für LdF und Fernmelder : ELO - Seminar für den Stab und/oder Einführung in die Stabsarbeit



Einsatzpersonal



Fachberater



Zusatzpersonal



Externes Zusatzpersonal

Bei Einsatzmeldungen mit Menschengefährdung, muss die FEL den Einsatz mit der normalen AAO abarbeiten.

Das heißt:

- Alarmierung der Einsatzkräfte nach AAO der betroffenen Feuerwehr und Info an die Stadt oder Gemeinde über FAX, Telefon oder Funk.
- Einsatzkräfte, die im Unwettereinsatz sind, müssen in diesem Fall nach Absprache mit der EL (UEAL) auf Kanal 466 G/U umschalten und den Einsatz wie gewohnt abarbeiten.
- Nach Beendigung des Einsatzes gehen sie wieder in die Führungsorganisation Unwetter über.

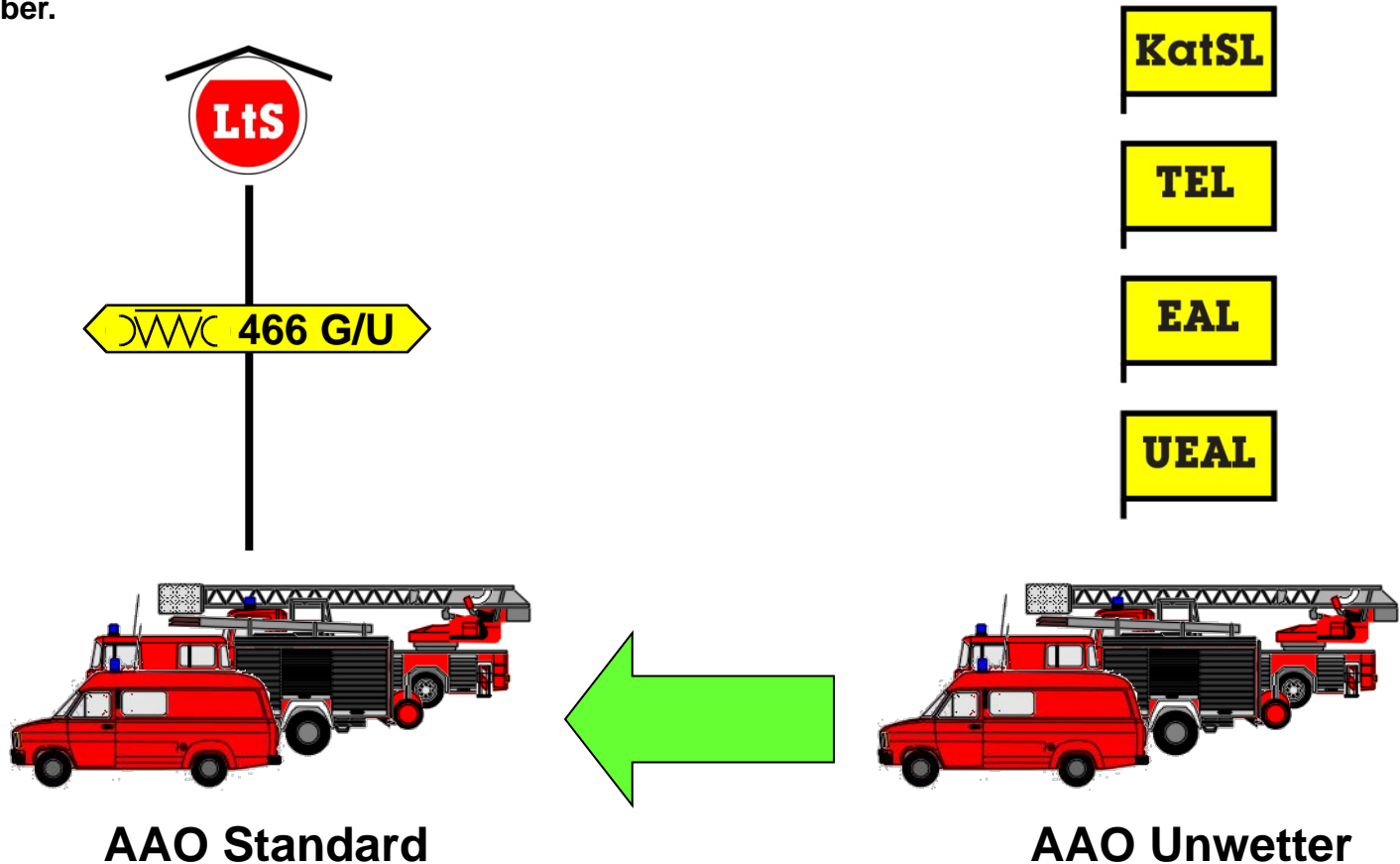

Fm-Betriebsstelle	EINGANG		AUSGANG			Nachweisung Nr.
	Aufnahmevermerk		Annahmevermerk	Beförderungsvermerk		10
	<input type="checkbox"/> Fu	<input type="checkbox"/> Fe	<input type="checkbox"/> Fax	<input type="checkbox"/> Me	<input type="checkbox"/> E-Mail	
2905	1856	JE				
	Datum	Uhrzeit	Zeichen	Datum	Uhrzeit	Zeichen
Rufname der Gegenstelle/ Spruchkopf: Nr.						
Beförderungsweg: <input type="checkbox"/> Fu <input type="checkbox"/> Fe <input type="checkbox"/> Fax <input type="checkbox"/> Me <input type="checkbox"/> E-Mail						
<input type="checkbox"/> Durchsage <input type="checkbox"/> Spruch		Beförderungshinweis: Tel.				
Vorrangstufe	Anschrift		01 Neustadt: UEAL 1.2			GESPRÄCHS- NOTIZ <input type="checkbox"/>
INHALT: Einsatzart : Sturmschaden						
Meldungseingang am 2905, um 18:55 Uhr						
Einsatznummer Gemeinde : 1 FEL : 1070078027						
Ort : Neustadt Straße : Hauptstraße 31						
Meldeweg von : FEL						
Weitergeleitet an , um						
Erkundung durch , Ergebnis						
Einsatz übernommen durch : um						
Lage :						
Einsatz Ende : , übergeben an						
Bemerkung :						
Abfassungszeit: 18:55						
Absender: FEL Hannover						
Einheit / Einrichtung / Stelle		Zeichen Funktion				
Quittung:	18:56	MHö	Vermerke:			
	Uhrzeit	Zeichen				
Sichter	<input checked="" type="checkbox"/> Leiter	<input type="checkbox"/> S1	<input type="checkbox"/> Bs	<input type="checkbox"/> THW		
	<input checked="" type="checkbox"/> S3	<input type="checkbox"/> S4	<input type="checkbox"/> ABC	<input type="checkbox"/>		
	<input checked="" type="checkbox"/> S2	<input type="checkbox"/> Fm	<input type="checkbox"/> San/Bt	<input type="checkbox"/>		

32.05/001

Der Vordruck dient zur einheitlichen Schadens Abarbeitung in der Region Hannover bei Unwetterlagen.

Er wird zur Informations-Übernahme und Verarbeitung in einer Einsatzleitung der Gemeinde genutzt.

Es können die Einsatzfaxe der FEL und Anderer in die Dokumentation aufgenommen werden.

Übernahme der Einsatzdaten in den Nachrichtenvordruck - Unwetter

Regionsleitstelle Hannover
Feuerwehrstrasse 1
30169 Hannover

Ausdruck vom 16. November 2007 Seite -1-

EINSATZPROTOKOLL (extern/w)

==== EINSATZBESCHREIBUNG ====

Meldungseingang 16.11.2007 19:30
Eröffnung 16.11.2007 19:32
Aktivierung 0
letzte Eingabe 16.11.2007 19:32
Einsatzende 0

Einsatznummer 1070156544

Einsatzart H
Einsatzsichw. h 2 Lfz Hilfe Bab
Schlagwort kleine techn. Hilfeleistung, h

==== EINSATZORT ====

Ort Neustadt am Rübenberge
Ortsteil Neustadt, Ort
Strasse An der Leutnantswiese 6
Objektname 0

==== ZIELORT ====

Ort
Ortsteil
Strasse
Objektname 0

Meldeweg :
Meldender (r) : H. Anton Telefon Nr.: 27
Bemerkung : Wasser im Keller

Strassenabschnitte:
Gebiet
Koordinate_X1 3531465, 75000000
Koordinate_Y1 5619062, 50000000

beteiligte Einsatzmittel :
Fahrzeug Zuteilung Alarmierung EinsatzAnfang EinsatzAn EinsatzAb EinsatzEr

13-10
13-20

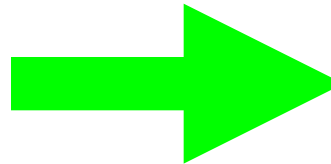

Fm-Betriebsstelle	EINGANG		AUSGANG		Nachweisung Nr.
	Aufnahmevermerk <input type="checkbox"/> Fu <input type="checkbox"/> Fax <input type="checkbox"/> M <input type="checkbox"/> E-Mail		Annahmevermerk Beförderungsvermerk		10
	Datum: 2905	Uhrzeit: 1856	Zeichen: JE	Datum: Uhrzeit: Zeichen:	
	Rufname der Gegenstelle/ Spruchkopf: Nr.				
	Beförderungsweg: <input type="checkbox"/> Fu <input type="checkbox"/> Fe <input type="checkbox"/> Fax <input type="checkbox"/> Me <input type="checkbox"/> E-Mail				
	<input type="checkbox"/> Durchsage <input type="checkbox"/> Spruch <input type="checkbox"/> Bildübertrageweise, Tel				
	Vorrangstufe	Anschritt 01 Neustadt: UEAL 1.2			GESPRÄCHSNOTIZ <input type="checkbox"/>
INHALT: Einsatzart : Sturmschaden					
Meldungseingang am 2905, um 18:55 Uhr					
Einsatznummer Gemeinde : 1 FEL : 1070078027					
Ort : Neustadt Straße : Hauptstraße 31					
Meldeweg von : FEL					
Weitergeleitet an , um					
Erkundung durch , Ergebnis					
Einsatz übernommen durch : um					
Lage :					
Einsatz Ende : , übergeben an					
Bemerkung :					
Ablassungszeit: 18:55					
Absender: FEL Hannover		Einheit / Einleitung / Spalte			
		Zeichen		Funktion	
Sichter	Quittung: 18:56		MHö		Vermerke:
	Uhrzeit		Zeichen		
	<input checked="" type="checkbox"/> Leiter	<input type="checkbox"/> S1	<input type="checkbox"/> Bs	<input type="checkbox"/> THW	
	<input checked="" type="checkbox"/> S3	<input type="checkbox"/> S4	<input type="checkbox"/> ABC	<input type="checkbox"/>	
	<input checked="" type="checkbox"/> S2	<input type="checkbox"/> Fm	<input type="checkbox"/> San/Bt	<input type="checkbox"/>	

Der Vordruck kann per Hand oder PC Ausgefüllt werden.

Fm-Betriebsstelle	EINGANG		AUSGANG			Nachweisung Nr.
	Aufnahmevermerk		Annahmevermerk	Beförderungsvermerk		
	<input type="checkbox"/> Fu <input type="checkbox"/> Fe <input type="checkbox"/> Fax <input type="checkbox"/> Me <input type="checkbox"/> E-Mail					
	Datum	Uhrzeit	Zeichen	Datum	Uhrzeit	Zeichen
Rufname der Gegenstelle/ Spruchkopf: Nr.						
Beförderungsweg: <input type="checkbox"/> Fu <input type="checkbox"/> Fe <input type="checkbox"/> Fax <input type="checkbox"/> Me <input type="checkbox"/> E-Mail						
<input type="checkbox"/> Durchsage <input type="checkbox"/> Spruch		Beförderungshinweis: Tel.				
Vorrangstufe	Anschrift				GESPRÄCHS-NOTIZ	
					<input type="checkbox"/>	
INHALT: Einsatzart :						
Meldungseingang am _____ , um _____ Uhr						
Einsatznummer Gemeinde : _____ FEL : _____						
Ort : _____ Straße : _____						
Meldeweg von : _____						
Weitergeleitet an _____ , um _____						
Erkundung durch _____ , Ergebnis _____						
Einsatz übernommen durch : _____ um _____						
Lage : _____						
Einsatz Ende : _____ , übergeben an _____						
Bemerkung : _____						
Abfassungszeit:						
Absender:						
Einheit / Einrichtung / Stelle			Zeichen Funktion			
Quittung:					Vermerke:	
Uhrzeit		Zeichen				
<input type="checkbox"/> Leiter	<input type="checkbox"/> S1	<input type="checkbox"/> Bs	<input type="checkbox"/> THW			
<input type="checkbox"/> S3	<input type="checkbox"/> S4	<input type="checkbox"/> ABC	<input type="checkbox"/>			
<input type="checkbox"/> S2	<input type="checkbox"/> Fm	<input type="checkbox"/> San/Bt	<input type="checkbox"/>			

Eingangsmeldung des Einsatzes von der FEL oder Anderer

Laufzettel des Einsatzes für die Einsatzleitung der Gemeinde

Eingangsmeldung des Einsatzes von der FEL oder Anderer

Fax – Eingang von der FEL

Fm-Betriebsstelle	EINGANG			AUSGANG			Nachweisungs-Nr.
	Aufnahmevermerk			Annahmevermerk			10
	<input type="checkbox"/> Fu <input type="checkbox"/> Fe <input checked="" type="checkbox"/> Fax <input type="checkbox"/> Me <input type="checkbox"/> E-Mail						
2905 1856 JE							
Datum Uhrzeit Zeichen			Datum Uhrzeit Zeichen			Datum Uhrzeit Zeichen	
Rufname der Gegenstelle/ Spruchkopf: Nr.							
Beförderungsweg: <input type="checkbox"/> Fu <input type="checkbox"/> Fe <input type="checkbox"/> Fax <input type="checkbox"/> Me <input type="checkbox"/> E-Mail							
<input type="checkbox"/> Durchsage <input type="checkbox"/> Spruch		Beförderungshinweis: Tel.					
Vorrangstufe	Anschrift	01 Neustadt UEAL 1.2				GEB. NACHS-NOTIZ <input type="checkbox"/>	
INHALT: Einsatzart : Sturmschaden							
Meldungseingang am 2905, um 18:55 Uhr							
Einsatznummer Gemeinde : 1 FEL : 1070078027							
Ort : Neustadt Straße : Hauptstraße 31							
Meldeweg von : FEL							
Weitergeleitet an , um							
Erkundung durch , Ergebnis							
Einsatz übernommen durch : um							
Lage :							
Einsatz Ende : , übergeben an							
Bemerkung :							
Abfassungszeit:		18:55					
Absender:		FEL Hannover					
Erreicht / Einrichtung / Stelle				Zeichen Funktion			
Quittung:		18:56		MHö		Vermerke:	
		Uhrzeit		Zeichen			
<input checked="" type="checkbox"/> Leiter		<input type="checkbox"/> S1		<input type="checkbox"/> Bs		<input type="checkbox"/> THW	
<input checked="" type="checkbox"/> S3		<input type="checkbox"/> S4		<input type="checkbox"/> ABC		<input type="checkbox"/>	
<input checked="" type="checkbox"/> S2		<input type="checkbox"/> Fm		<input type="checkbox"/> San/Bt		<input type="checkbox"/>	

Ankreuzen über welchen Fernmeldeweg (Fm)
Datum – Zeit – Gruppe und Namenszeichen (Fm)

Empfänger der Nachricht (Fm)

Einsatzart vom Fax der FEL (Fm)

Meldungseingang vom Fax der FEL (Fm)

Einsatznummer der Gemeinde (**Stab**)
und vom Fax der FEL (Fm)

Einsatzort vom Fax der FEL (Fm)

Von wem ist die Meldung (Fm)

Sendezeit vom Fax der FEL (Fm)

Absender FEL Hannover (Fm)

Weitergabe der Meldung an das Technische Betriebsbuch

Anzahl		Anzahl		Anzahl	
1	2	3	4	5	6
7	8	9	10	11	12
13	14	15	16	17	18
19	20	21	22	23	24
25	26	27	28	29	30
31	32	33	34	35	36
37	38	39	40	41	42
43	44	45	46	47	48
49	50	51	52	53	54
55	56	57	58	59	60
61	62	63	64	65	66
67	68	69	70	71	72
73	74	75	76	77	78
79	80	81	82	83	84
85	86	87	88	89	90
91	92	93	94	95	96
97	98	99	100	101	102
103	104	105	106	107	108
109	110	111	112	113	114
115	116	117	118	119	120
121	122	123	124	125	126
127	128	129	130	131	132
133	134	135	136	137	138
139	140	141	142	143	144
145	146	147	148	149	150
151	152	153	154	155	156
157	158	159	160	161	162
163	164	165	166	167	168
169	170	171	172	173	174
175	176	177	178	179	180
181	182	183	184	185	186
187	188	189	190	191	192
193	194	195	196	197	198
199	200	201	202	203	204
205	206	207	208	209	210
211	212	213	214	215	216
217	218	219	220	221	222
223	224	225	226	227	228
229	230	231	232	233	234
235	236	237	238	239	240
241	242	243	244	245	246
247	248	249	250	251	252
253	254	255	256	257	258
259	260	261	262	263	264
265	266	267	268	269	270
271	272	273	274	275	276
277	278	279	280	281	282
283	284	285	286	287	288
289	290	291	292	293	294
295	296	297	298	299	300
301	302	303	304	305	306
307	308	309	310	311	312
313	314	315	316	317	318
319	320	321	322	323	324
325	326	327	328	329	330
331	332	333	334	335	336
337	338	339	340	341	342
343	344	345	346	347	348
349	350	351	352	353	354
355	356	357	358	359	360
361	362	363	364	365	366
367	368	369	370	371	372
373	374	375	376	377	378
379	380	381	382	383	384
385	386	387	388	389	390
391	392	393	394	395	396
397	398	399	400	401	402
403	404	405	406	407	408
409	410	411	412	413	414
415	416	417	418	419	420
421	422	423	424	425	426
427	428	429	430	431	432
433	434	435	436	437	438
439	440	441	442	443	444
445	446	447	448	449	450
451	452	453	454	455	456
457	458	459	460	461	462
463	464	465	466	467	468
469	470	471	472	473	474
475	476	477	478	479	480
481	482	483	484	485	486
487	488	489	490	491	492
493	494	495	496	497	498
499	500	501	502	503	504
505	506	507	508	509	510
511	512	513	514	515	516
517	518	519	520	521	522
523	524	525	526	527	528
529	530	531	532	533	534
535	536	537	538	539	540
541	542	543	544	545	546
547	548	549	550	551	552
553	554	555	556	557	558
559	560	561	562	563	564
565	566	567	568	569	570
571	572	573	574	575	576
577	578	579	580	581	582
583	584	585	586	587	588
589	590	591	592	593	594
595	596	597	598	599	600
601	602	603	604	605	606
607	608	609	610	611	612
613	614	615	616	617	618
619	620	621	622	623	624
625	626	627	628	629	630
631	632	633	634	635	636
637	638	639	640	641	642
643	644	645	646	647	648
649	650	651	652	653	654
655	656	657	658	659	660
661	662	663	664	665	666
667	668	669	670	671	672
673	674	675	676	677	678
679	680	681	682	683	684
685	686	687	688	689	690
691	692	693	694	695	696
697	698	699	700	701	702
703	704	705	706	707	708
709	710	711	712	713	714
715	716	717	718	719	720
721	722	723	724	725	726
727	728	729	730	731	732
733	734	735	736	737	738
739	740	741	742	743	744
745	746	747	748	749	750
751	752	753	754	755	756
757	758	759	760	761	762
763	764	765	766	767	768
769	770	771	772	773	774
775	776	777	778	779	780
781	782	783	784	785	786
787	788	789	790	791	792
793	794	795	796	797	798
799	800	801	802	803	804
805	806	807	808	809	810
811	812	813	814	815	816
817	818	819	820	821	822
823	824	825	826	827	828
829	830	831	832	833	834
835	836	837	838	839	840
841	842	843	844	845	846
847	848	849	850	851	852
853	854	855	856	857	858
859	860	861	862	863	864
865	866	867	868	869	870
871	872	873	874	875	876
877	878	879	880	881	882
883	884	885	886	887	888
889	890	891	892	893	894
895	896	897	898	899	900
901	902	903	904	905	906
907	908	909	910	911	912
913	914	915	916	917	918
919	920	921	922	923	924
925	926	927	928	929	930
931	932	933	934	935	936
937	938	939	940	941	942
943	944	945	946	947	948
949	950	951	952	953	954
955	956	957	958	959	960
961	962	963	964	965	966
967	968	969	970	971	972
973	974	975	976	977	978
979	980	981	982	983	984
985	986	987	988	989	990
991	992	993	994	995	996
997	998	999	1000	1001	1002

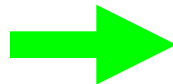

Anzahl		Anzahl		Anzahl	
1	2	3	4	5	6
7	8	9	10	11	12
13	14	15	16	17	18
19	20	21	22	23	24
25	26	27	28	29	30
31	32	33	34	35	36
37	38	39	40	41	42
43	44	45	46	47	48
49	50	51	52	53	54
55	56	57	58	59	60
61	62	63	64	65	66
67	68	69	70	71	72
73	74	75	76	77	78
79	80	81	82	83	84
85	86	87	88	89	90
91	92	93	94	95	96
97	98	99	100	101	102
103	104	105	106	107	108
109	110	111	112	113	114
115	116	117	118	119	120
121	122	123	124	125	126
127	128	129	130	131	132
133	134	135	136	137	138
139	140	141	142	143	144
145	146	147	148	149	150
151	152	153	154	155	156
157	158	159	160	161	162
163	164	165	166	167	168
169	170	171	172	173	174
175	176	177	178	179	180
181	182	183	184	185	186
187	188	189	190	191	192
193	194	195	196	197	198
199	200	201	202	203	204
205	206	207	208	209	210
211	212	213	214	215	216
217	218	219	220	221	222
223	224	225	226	227	228
229	230	231	232	233	234
235	236	237	238	239	240
241	242	243	244	245	246
247	248	249	250	251	252
253	254	255	256	257	258
259	260	261	262	263	264
265	266	267	268	269	270
271	272	273	274	275	276
277	278	279	280	281	282
283	284	285	286	287	288
289	290	291	292	293	294
295	296	297	298	299	300
301	302	303	304	305	306
307	308	309	310	311	312
313	314	315	316	317	318
319	320	321	322	323	324
325	326	327	328	329	330
331	332	333	334	335	336
337	338	339	340	341	342
343	344	345	346	347	348
349	350	351	352	353	354
355	356	357	358	359	360
361	362	363	364	365	366
367	368	369	370	371	372
373	374	375	376	377	378
379	380	381	382	383	384
385	386	387	388	389	390
391	392	393	394	395	396
397	398	399	400	401	402
403	404	405	406	407	408
409	410	411	412	413	414
415	416	417</			

Fax – Eingang von der FEL

Nachrichtenvordruck Unwetter

Fm-Betriebsstelle	EINGANG			AUSGANG			Nachweisung Nr.																				
	Aufnahmevermerk			Annahmevermerk		Beförderungsvermerk	10																				
	<input type="checkbox"/> Fu <input type="checkbox"/> Fe <input checked="" type="checkbox"/> Fax <input type="checkbox"/> Me <input type="checkbox"/> E-Mail 2905 1856 JE																										
	Datum Uhrzeit Zeichen			Datum Uhrzeit Zeichen		Datum Uhrzeit Zeichen																					
Rufname der Gegenstelle/ Spruchkopf: Nr.																											
Beförderungsweg: <input type="checkbox"/> Fu <input type="checkbox"/> Fe <input type="checkbox"/> Fax <input type="checkbox"/> Me <input type="checkbox"/> E-Mail																											
<input type="checkbox"/> Durchsage <input type="checkbox"/> Spruch <input type="checkbox"/> Beförderungshinweis: Tel.																											
Vorrangstufe		Anschritt		01 Neustadt UEAL 1.2		GESPRÄCHS-NOTIZ <input type="checkbox"/>																					
INHALT: Einsatzart : Sturmschaden																											
Meldungseingang am 2905, um 18:55 Uhr																											
Einsatznummer Gemeinde : 1 FEL : 1070078027																											
Ort : Neustadt Straße : Hauptstraße 31																											
Meldeweg von : FEL																											
Weitergeleitet an , um																											
Erkundung durch , Ergebnis																											
Einsatz übernommen durch : um																											
Lage :																											
Einsatz Ende : , übergeben an																											
Bemerkung :																											
Abfassungszeit: 18:55																											
Absender: FEL Hannover																											
<table border="0"> <tr> <td colspan="3">Ermittl. / Einrichtung / Stelle</td> <td colspan="2">Zeichen</td> <td colspan="2">Funktion</td> </tr> <tr> <td colspan="3">Quittung: 18:56 MHö</td> <td colspan="2"></td> <td colspan="2">Vermerke:</td> </tr> <tr> <td colspan="3">Uhrzeit Zeichen</td> <td colspan="2"></td> <td colspan="2"></td> </tr> </table>							Ermittl. / Einrichtung / Stelle			Zeichen		Funktion		Quittung: 18:56 MHö					Vermerke:		Uhrzeit Zeichen						
Ermittl. / Einrichtung / Stelle			Zeichen		Funktion																						
Quittung: 18:56 MHö					Vermerke:																						
Uhrzeit Zeichen																											
Sichter	<input checked="" type="checkbox"/> Leiter <input type="checkbox"/> S1 <input type="checkbox"/> Bs <input type="checkbox"/> THW																										
	<input checked="" type="checkbox"/> S3 <input type="checkbox"/> S4 <input type="checkbox"/> ABC <input type="checkbox"/>																										
	<input checked="" type="checkbox"/> S2 <input type="checkbox"/> Fm <input type="checkbox"/> San/Bt <input type="checkbox"/>																										

Vergabe der Nachweisungsnummer und Eintragung in die Nachweisung (Nachweiser)

Fax – Eingang von der FEL

Nachrichtenvordruck Unwetter

Fm-Betriebsstelle	EINGANG		AUSGANG			Nachweisung Nr.
	Aufnahmevermerk		Annahmevermerk	Beförderungsvermerk		10
	<input type="checkbox"/> Fu <input type="checkbox"/> Fe <input checked="" type="checkbox"/> Fax <input type="checkbox"/> Mw <input type="checkbox"/> E-Mail 2905 1856 JE					
Datum Uhrzeit Zeichen		Datum Uhrzeit Zeichen	Datum Uhrzeit Zeichen			
Rufname der Gegenstelle/ Spruchkopf: Nr.						
Beförderungsweg: <input type="checkbox"/> Fu <input type="checkbox"/> Fe <input type="checkbox"/> Fax <input type="checkbox"/> Me <input type="checkbox"/> E-Mail						
<input type="checkbox"/> Durchsage <input type="checkbox"/> Spruch		Beförderungshinweis: Tel.				
Vorrangstufe	Anschrift	01 Neustadt UEAL 1.2			GESPRÄCHS-NOTIZ <input type="checkbox"/>	
INHALT: Einsatzart : Sturmschaden						
Meldungseingang am 2905, um 18:55 Uhr						
Einsatznummer Gemeinde : 1 FEL : 1070078027						
Ort : Neustadt Straße : Hauptstraße 31						
Meldeweg von : FEL						
Weitergeleitet an , um						
Erkundung durch , Ergebnis						
Einsatz übernommen durch : um						
Lage :						
Einsatz Ende : , übergeben an						
Bemerkung :						
Abfassungszeit: 18:55						
Absender: FEL Hannover						
Ermittl. / Einrichtung / Stelle		Zeichen		Funktion		
Quittung:	18:56	MHö	Vormerk:			
	Uhrzeit	Zeichen				
Sichter	<input checked="" type="checkbox"/> Leiter	<input type="checkbox"/> S1	<input type="checkbox"/> Bs	<input type="checkbox"/> THW		
	<input checked="" type="checkbox"/> S3	<input type="checkbox"/> S4	<input type="checkbox"/> ABC	<input type="checkbox"/>		
	<input checked="" type="checkbox"/> S2	<input type="checkbox"/> Fm	<input type="checkbox"/> San/Bt	<input type="checkbox"/>		

Bestätigung von Sichter (Sichter)

Verteilung der Nachricht im Stab (Sichter)

Fm-Betriebsstelle	EINGANG		AUSGANG			Nachweisung Nr.
	Aufnahmevermerk		Annahmevermerk	Beförderungsvermerk		10
	<input type="checkbox"/> Fu <input type="checkbox"/> Fe <input type="checkbox"/> Fax <input type="checkbox"/> Me <input type="checkbox"/> E-Mail 2905 1856 JE					
	Datum	Uhrzeit	Zeichen	Datum	Uhrzeit	Zeichen
Rufname der Gegenstelle/ Spruchkopf: Nr.						
Beförderungsweg: <input type="checkbox"/> Fu <input type="checkbox"/> Fe <input type="checkbox"/> Fax <input type="checkbox"/> Me <input type="checkbox"/> E-Mail						
<input type="checkbox"/> Durchsage <input type="checkbox"/> Spruch		Beförderungshinweis: Tel.				
Vorrangstufe	Anschritt		01 Neustadt UEAL 1.2		GESPRÄCHS-NOTIZ <input type="checkbox"/>	
INHALT: Einsatzart : Sturm Schaden						
Meldungseingang am 2905, um 18:55 Uhr						
Einsatznummer Gemeinde : 1 FEL : 1070078027						
Ort : Neustadt Straße : Hauptstraße 31						
Meldeweg von : FEL						
Weitergeleitet an OBM Neustadt, um 18:57						
Erkundung durch OBM, Ergebnis 1x Motorsäge						
Einsatz übernommen durch : TLF NRÜ um 18:59						
Lage : Baum auf Haus						
Einsatz Ende : 19:45, übergeben an Eigentümer						
Bemerkung : Hauseigentümer hat sich leicht Verl.						
Abfassungszeit: 18:55						
Absender: FEL Hannover						
Einheit / Einrichtung / Stelle			Zeichen Funktion			
Quittung: 18:56		MHö		Vermerke:		
Uhrzeit		Zeichen				
<input checked="" type="checkbox"/> Leiter	<input type="checkbox"/> S1	<input type="checkbox"/> Bs	<input type="checkbox"/> THW			
<input checked="" type="checkbox"/> S3	<input type="checkbox"/> S4	<input type="checkbox"/> ABC	<input type="checkbox"/>			
<input checked="" type="checkbox"/> S2	<input type="checkbox"/> Fm	<input type="checkbox"/> San/Bt	<input type="checkbox"/>			

- Einsatz weitergeleitet an wen und wann (Stab) (Optional)
- Erkundungsergebnis (Stab) (Optional)
- Wann hat wer den Einsatz übernommen (Stab)
- Lagemeldung von der Einsatzstelle (Stab)
- An wen und wann wurde die Einsatzstelle übergeben (Stab)
- Feld für Bemerkungen z.B. (Stab)
 - Schadenshöhe
 - Verletzte
 - usw.









Sammelmeldung von UEAL 1.2 Neustadt

Einsatznummer der Gemeinde	Einsatznummer der FEL	Meldungseingang Datum	Meldungseingang Uhrzeit	Einsatzart	Ort Straße	Eintreffen am			Einsatz Ende	z.b.V.
						Einsatzort	Verletzte	Tote		

Der Vordruck dient zur einheitlichen Schadens Abarbeitung in der Region Hannover bei Unwetterlagen.

Er wird zur weiter Meldung der Angefallenen Einsätze benötigt.

Es werden die Einsätze die über die FEL aufgelaufen sind und die Einsätze die über andere Wege die Einsatzleitung erreicht haben dokumentiert und weitergeleitet.

	506 G / U	Stadt / Gemeinde : <u>1.2 Neustadt</u>
	1.2 Neustadt Florian Ronne 13 - 75 / / /	Betriebsbereit seid : <u>08.07.09 19:02</u> Einsatzbereit seid : <u>08.07.09 19:23</u> Verlegt seid : _____ Aufgelöst seid : _____
	Tel 05032 / 8916950	Standort: <u>Feuerwehrgerätehaus</u>
	Fax 05032 / 801042	<u>Lindenstraße 17</u>
		<u>31535 Neustadt</u>
		<u>Dachgeschoß Raum 304</u>
		Koordinate: <u>ND 312 171</u>
	463 G / U	<u>Besetzt mit: Leiter, S1/S4, S2, S3</u>
		<u>Fachberater: San, THW</u>
		<u>Vertreter der Stadtverwaltung</u>

In Stufe 1 per FAX an die FEL: 0511 / 912 - 1500 In den Stufen 2 - 4 per FAX an die EAL <u>1</u> : <u>05032 / 2733</u>		

07/09 Jörn Engel

Der Vordruck dient zur einheitlichen Schadens Abarbeitung in der Region Hannover bei Unwetterlagen.

Er wird zur weiter Meldung der Fernmeldeverbindungen der Stadt / Gemeinde benötigt.

Es werden alle Fernmeldeverbindung der EL / UEAL eingetragen und an die FEL und / oder die EAL gefaxt.

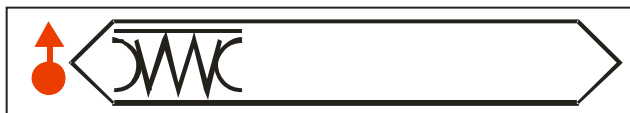

	____/____/____

Einschleifung www.FFH.de



Stadt / Gemeinde : _____

Betriebsbereit seid : _____

Einsatzbereit seid : _____

Verlegt seid : _____

Aufgelöst seid : _____

Standort: _____

Koordinate: _____

In Stufe 1 per FAX an die FEL: 0511 / 912 – 1500

In den Stufen 2 – 4 per FAX an die EAL ___ : _____

Ort	1	2	3	4	5	6	7	8	9	10	11	12
1. Ort												
2. Ort												
3. Ort												
4. Ort												
5. Ort												
6. Ort												
7. Ort												
8. Ort												
9. Ort												
10. Ort												
11. Ort												
12. Ort												

Ort	1	2	3	4	5	6	7	8	9	10	11	12
1. Ort												
2. Ort												
3. Ort												
4. Ort												
5. Ort												
6. Ort												
7. Ort												
8. Ort												
9. Ort												
10. Ort												
11. Ort												
12. Ort												

Unwetterwarnung
15.07 12:00



- 1. Adolf-Rehlem
straße 7
Altenfen
Keller
- 2. Autensd. 5
Brennholz
Garage
- 3. Brinkweg 32
Brennholz
Keller
- 4. Dohlebeck 24
Halvers
Anbau

- 5. Herchelstr. 27
Brennholz
Garage

- 6. Alle Zuhls
DAB Wäpfer
Altenfen
PKW

in Bearbeitung

Unwetterwarnung

Einsatznummer Einsatzort

1

MEMO

Straße:
Ort:

www.FF-Neustadt.de

2

MEMO

Straße:
Ort:

www.FF-Neustadt.de

3

MEMO

Straße:
Ort:

www.FF-Neustadt.de

Schäden/Gefahren/ Maßnahmen/Ereignisse



Baum auf Straße

www.FF-Neustadt.de



www.FF-Neustadt.de



Baum auf Freileitung

www.FF-Neustadt.de



www.FF-Neustadt.de



Baum auf Straße

www.FF-Neustadt.de



www.FF-Neustadt.de

Kräfte

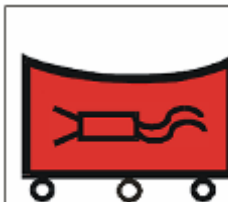

www.FF-Neustadt.de

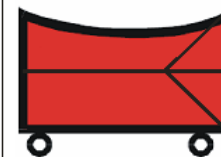

www.FF-Neustadt.de



www.FF-Neustadt.de



www.FF-Neustadt.de

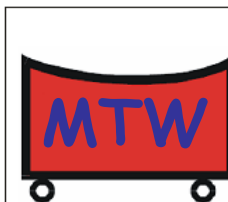

www.FF-Neustadt.de

**In Bereitstellung
(Gerätehäuser)**

Einsatzbereit



**Einsatzadresse
mit Ortsteil**

**Schäden,
Gefahren,
Maßnahmen
und
Ereignisse**

**Eingesetzte
Kräfte**

